

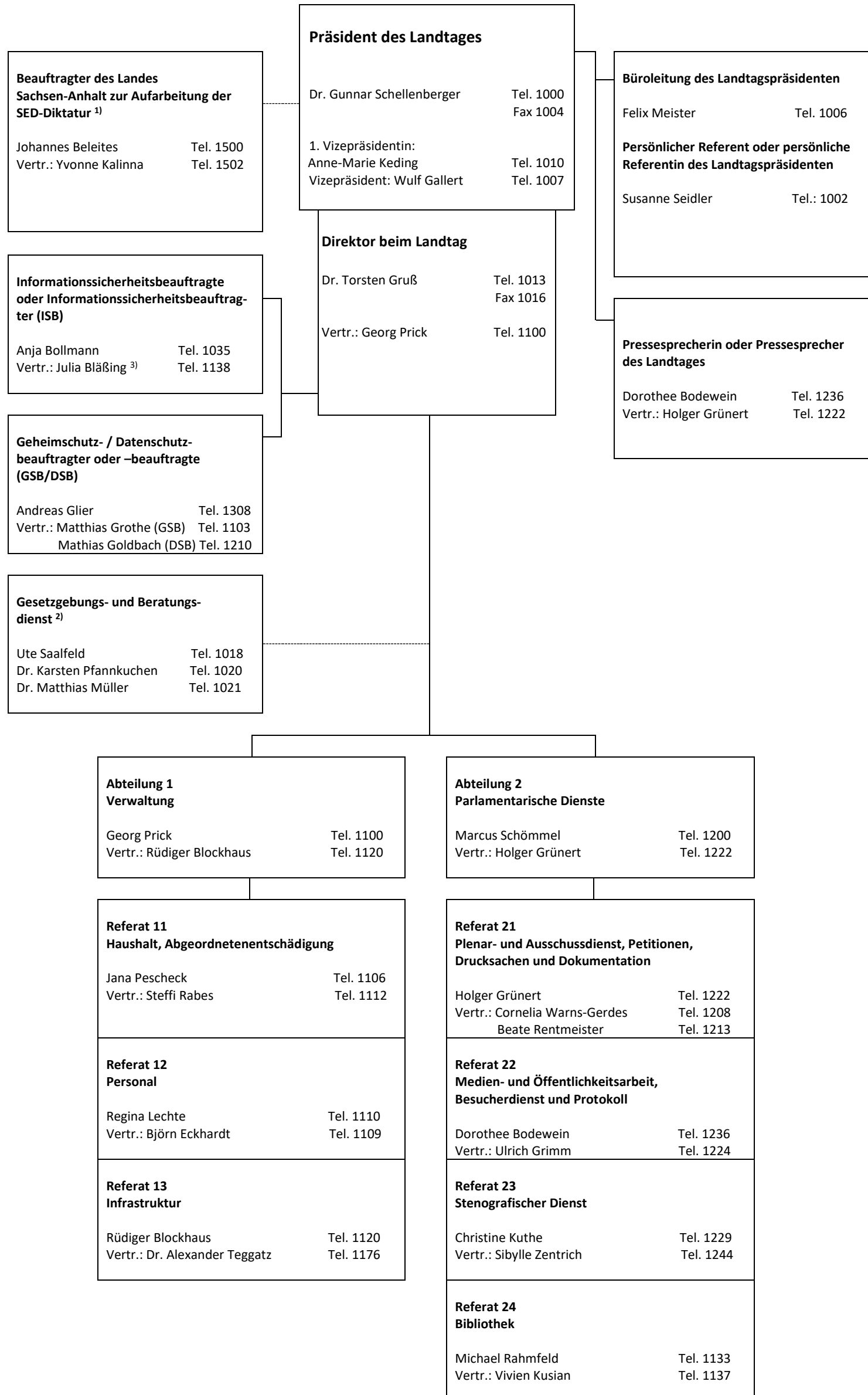

**Organisationsplan
der Landtagsverwaltung**



Landtag von Sachsen-Anhalt
Domplatz 6-9
39104 Magdeburg

Briefadresse:
39094 Magdeburg

Tel. 0391 560-0
Fax 0391 560-1123
E-Mail landtag@lt.sachsen-anhalt.de
Internet www.landtag.sachsen-anhalt.de

¹⁾ Die oder der Landesbeauftragte zur Aufarbeitung der SED-Diktatur untersteht der Dienstaufsicht des Präsidenten des Landtages. Die Geschäftsstelle ist beim Präsidenten des Landtages eingerichtet (§ 4 AufarbBG LSA).

²⁾ Die Mitglieder unterstehen dem Direktor oder der Direktorin nur in dienstlicher und organisatorischer Hinsicht (§ 2 der Richtlinie zu Aufgaben und Organisation des Gesetzgebungs- und Beratungsdienstes).

³⁾ Während der Abwesenheit werden die Aufgaben in Vertretung von Herrn Oldenburg (Tel. 1122) übernommen.